

PCT. 14



## Consiliul General al Municipiului București

---

### HOTĂRÂRE

Nr.: \_\_\_ din \_\_\_

privind transmiterea din administrarea Consiliului General al Municipiului București prin Administrația Fondului Imobiliar în administrarea Consiliului Local al Sectorului 4 a spațiului cu altă destinație situat în Șos. Giurgiului nr. 86, sector 4

Având în vedere expunerea de motive a Primarului General al Municipiului București și raportul comun de specialitate cu nr. \_\_\_\_\_ al Direcției Patrimoniu și Administrației Fondului Imobiliar;

Luând în considerare:

Hotărârea nr. 13/2017 adoptată de către Consiliul Local al Sectorului 4;

În temeiul prevederilor Legii nr. 213/1998, privind bunurile proprietate publică, actualizată, HG nr. 548/1999 privind aprobarea Normelor tehnice pentru întocmirea inventarului bunurilor care alcătuiesc domeniul public al comunelor, orașelor, municipiilor și județelor;

În conformitate cu prevederile art. 36, alin. (2), lit.c), alin. (5) lit. a), art. 45, alin. (3) și art. 81, alin(2), lit. f) din Legea nr.215/2001 privind administrația publică locală, republicată, cu modificările și completările ulterioare.

#### CONSILIUL GENERAL AL MUNICIPIULUI BUCUREȘTI HOTĂRĂȘTE:

Art.1 Se aprobă transmiterea din administrarea Consiliului General al Municipiului București prin Administrația Fondului Imobiliar în administrarea Consiliului Local al Sectorului 4 a spațiului cu altă destinație în suprafață totală de 607,01 mp, situat în Șos. Giurgiului nr. 86, sector 4, în scopul amenajării unei grădinițe.

Art. 2 Spațiul se identifică potrivit anexei la prezenta hotărâre.

Art. 3 Imobilul menționat la art. 1 se exclude din lista anexă la HCGMB nr. 271/2002, privind aprobarea listei spațiilor supuse vânzării, în condițiile Legii nr. 550/2002.

Art. 4 Bunul menționat la art. 1 se declară ca bun ce aparține domeniului public al municipiului București și va fi inventariat de către administrator conform anexei la HCGMB nr. 186/2008.

Art. 5 Cheltuielile pentru amenajarea grădiniței vor fi suportate de către Consiliul Local al Sectorului 4, iar schimbarea destinației atrage după sine revocarea prezentei hotărâri.

Art. 6 Predarea – primirea acestuia se face pe bază de proces - verbal încheiat între Administrația Fondului Imobiliar și Consiliul Local al Sectorului 4, în termen de 30 de zile de la intrarea în vigoare a prezentei hotărâri.

---

Art. 7 Direcțiile din cadrul aparatului de specialitate al Primarului General al Municipiului București, Administrația Fondului Imobiliar și Consiliul Local sector 4 vor aduce la îndeplinire prevederile prezentei hotărâri.

Această hotărâre a fost adoptată în ședința Consiliului General al Municipiului București, din data de .....2017

PREȘEDINTE DE ȘEDINȚĂ

SECRETAR GENERAL  
AL MUNICIPIULUI BUCUREȘTI

Georgiana Zamfir

București, .....2017  
Nr. ....

---



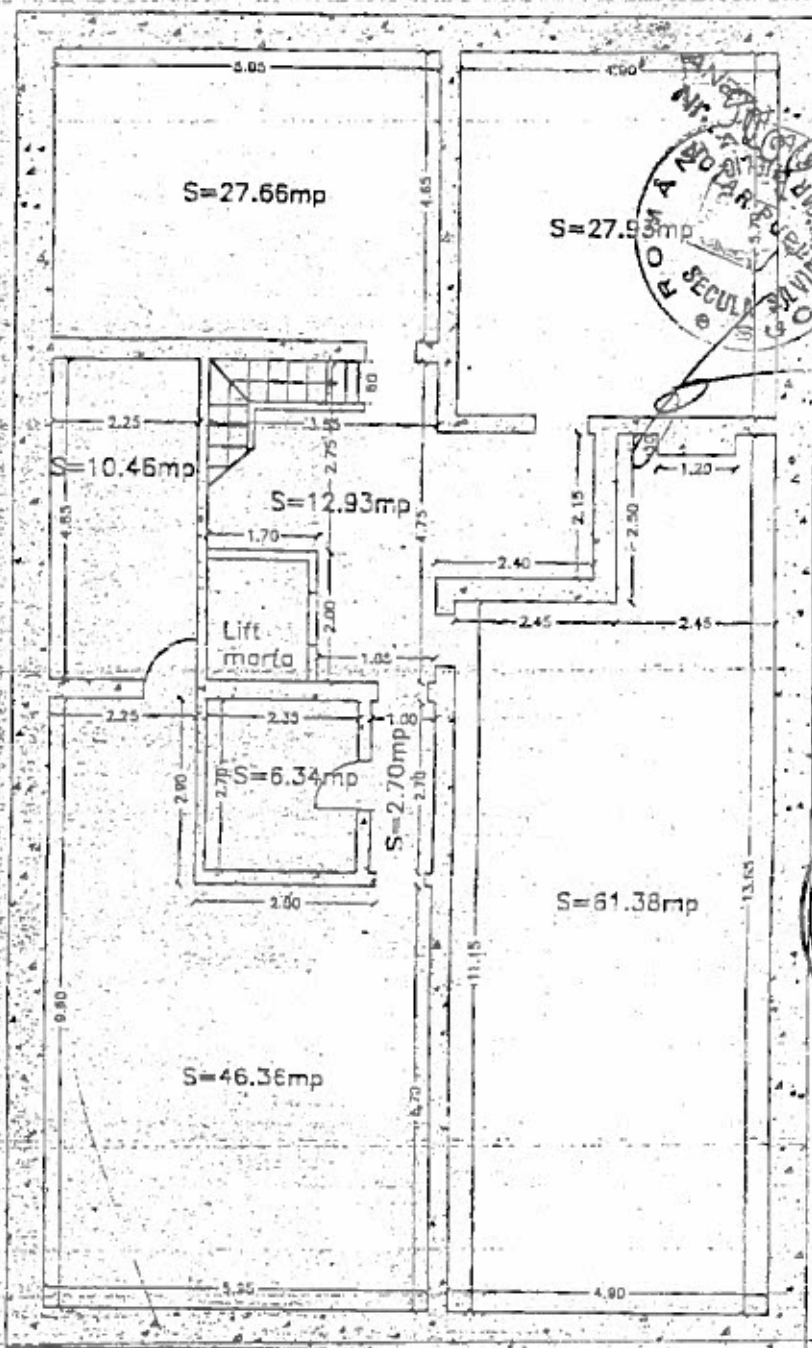

PLAN SUBSOL  
 -pardoseli mozaic  
 -tencuie  
 Sotie: -195.76mp

BENEFICIAR:  
 Sos.Giurgului nr.86  
 Sector 4, Bucuresti

NUME PREN BENEFICIAR	Scara	RELEVU	Date
RELEVAT: Ing.R.Milescu	1:100	SPATIU COMERCIAL	8.10.1998
PROIECTAT: Ing.R.Milescu	Planşa	SUBSOL	
DESEINAT: Ing.R.Milescu	2/2		



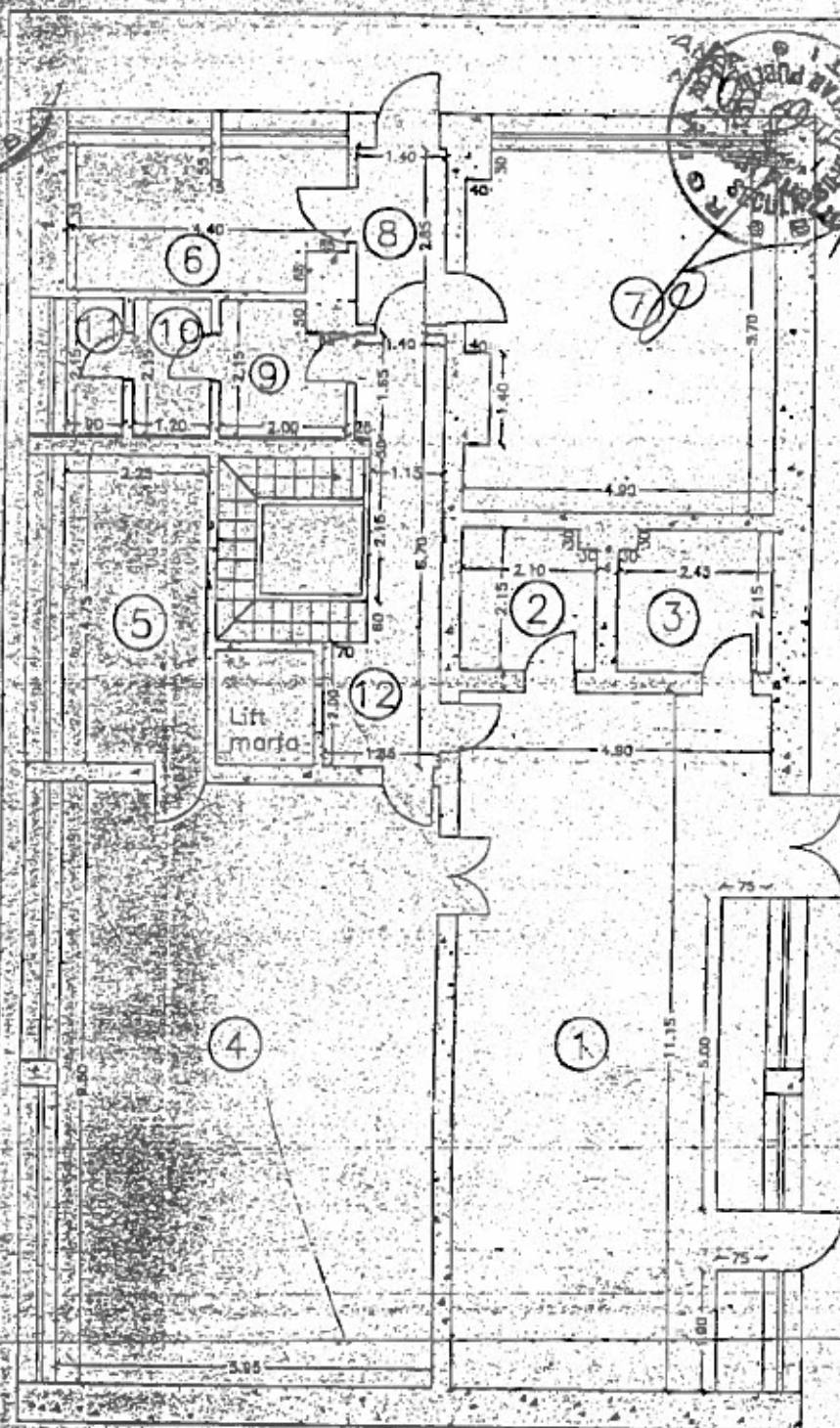

- COMERT
- 1. Comert  
- mozaic  
- zugraveli  
S=54.63mp
  - 2. Depozit  
- mozaic  
- zugraveli  
S=4.42mp
  - 3. Depozit  
- mozaic  
- zugraveli  
S=5.17mp
  - 4. Depozit  
- parchet  
- zugraveli  
S=46.52mp
  - 5. Depozit  
- parchet  
- zugraveli  
S=10.68mp

Su comert=121.42mp

PRESTARI SERVICII  
XEROX, INTERNET

- 6. Prest. servicii  
- mozaic  
- zugraveli  
S=9.83mp
- 7. Prest. servicii  
- mozaic  
- zugraveli  
S=27.17mp
- 8. Hol  
- mozaic  
- zugraveli  
S=3.99mp

Su pr.serv.=40.99mp

ANEXE

- 9. Grup sanitar  
- mozaic  
- zugraveli  
S=3.97mp
- 10. Grup sanitar  
- mozaic  
- faianta, zugr.  
S=2.58mp
- 11. W.C.  
- mozaic  
- faianta, zugr.  
S=1.93mp
- 12. Hol, scari, lift  
- mozaic  
- zugraveli  
S=31.36mp

Su anexe=39.84mp

Sotia parter=202.25mp

BENEFICIAR:  
Sos.Gurgeniului nr.86  
Sector 4, Bucuresti

	NUME PREN	SEMNAT
RELEVAT	Ing. R. Milea	[Signature]
PROIECTAT	Ing. R. Milea	[Signature]
DESEINAT	Ing. R. Milea	[Signature]

Scara  
1:100  
Plansa  
1/2

RELEVU  
SPATIU COMERCIAL  
PARTER

Data  
8:10:1998





# PRIMĂRIA MUNICIPIULUI BUCUREȘTI

PRIMAR GENERAL

Nr...../.....2017

## EXPUNERE DE MOTIVE

Prin adoptarea Hotărârii nr. 13/2017, Consiliul Local al Sectorului 4 solicită Consiliului General al Municipiului București transmiterea unui spațiu cu altă destinație situat în Șos. Giurgiului nr. 86, sector 4 în administrarea acestuia, în vederea amenajării unei grădinițe. Solicitarea a fost făcută în temeiul prevederilor art. 81 alin. 2 lit. f și alin 3 din Legea nr. 215/2001 a administrației publice locale, republicată și actualizată.

Spațiul solicitat este situat în complexul comercial a cărui adresă administrativă este Șos. GIURGIULUI nr.86, sector 4, complex construit din fondurile statului. Spațiul are o suprafață totală de 607,01 mp, respectiv subsol în suprafață de 195,76 mp, parter în suprafață de 202,25 mp și etaj 1 în suprafață de 209,00 mp.

La data prezentei spațiul necesită ample lucrări de renovare, igienizare și modernizare, fiind distrus în proporție de circa 75 - 80%, costul lucrărilor fiind suportat de către Primăria Sector 4.

Având în vedere cele menționate mai sus, în baza Raportului de specialitate întocmit de către Direcția Patrimoniu și Administrația Fondului Imobiliar și în conformitate cu prevederile art. 45 alin. 6 din Legea nr. 215/2001 a administrației publice locale, republicată și actualizată, propun spre dezbaterea Consiliului General al Municipiului București proiectul de hotărâre privind transmiterea din administrarea Consiliului General al Municipiului București prin Administrația Fondului Imobiliar în administrarea Consiliului Local al Sectorului 4 a spațiului cu altă destinație situat în Șos. Giurgiului nr. 86, sector 4.

PRIMAR GENERAL,

GABRIELA FIREA



AVIZAT,

DIRECȚIA JURIDIC  
Director executiv,  
Adrian IORDACHE

Întocmit:  
Consilier sup. Munteanu Paraschiva



# PRIMĂRIA MUNICIPIULUI BUCUREȘTI

Directia Patrimoniu

Nr. 1/2017

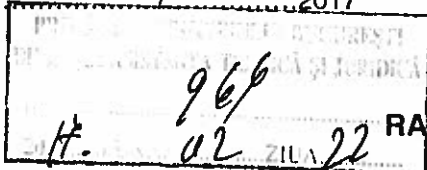

RAPORT DE SPECIALITATE

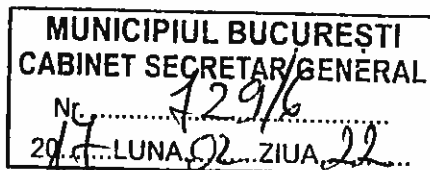

Prin adoptarea Hotărârii nr. 13/2017, Consiliul Local al Sectorului 4 solicită Consiliului General al Municipiului București transmiterea unui spațiu cu altă destinație situat în Șos. Giurgiului nr. 86, sector 4 în administrarea acestuia, în vederea amenajării unei grădinițe. Solicitarea a fost făcută în temeiul prevederilor art. 81 alin. 2 lit. f și alin 3 din Legea nr. 215/2001 a administrației publice locale, republicată și actualizată.

Din evidențele deținute de către Administrația Fondului Imobiliar, reies următoarele:

- spațiul solicitat este situat în complexul comercial a cărui adresă administrativă este Șos. GIURGIULUI nr.86, sector 4, complex construit din fondurile statului, recepția finală fiind semnată la data de 15.01.1964. La data prezentei complexul reprezintă proprietate de stat în cotă de 82,27%;

- spațiul se identifică conform schițelor anexate și are o suprafață totală de 607,01 mp, respectiv subsol în suprafață de 195,76 mp, parter în suprafață de 202,25 mp și etaj 1 în suprafață de 209,00 mp. În subsol se regăsesc instalațiile electrice, de telefonie și conductele de alimentare cu apă și agent termic care deservește întregul complex comercial;

- spațiul în suprafață totală de 607,01 mp figurează înscris la poz. 61, 63 și 75 în lista anexă la HCGMB nr. 271/2002 privind aprobarea listei spațiilor supuse vânzării, în condițiile Legii nr. 550/2002, fapt pentru care se impune excluderea din această listă.

La data prezentei spațiul necesită ample lucrări de renovare, igienizare și modernizare, fiind distrus în proporție de circa 75 - 80%, costul lucrărilor fiind suportat de către Primăria Sector 4.

Având în vedere cele menționate mai sus, a fost întocmit proiectul de hotărâre privind transmiterea din administrarea Consiliului General al Municipiului București prin Administrația Fondului Imobiliar în administrarea Consiliului Local al Sectorului 4 a spațiului cu altă destinație situat în Șos. Giurgiului nr. 86, sector 4

DIRECȚIA PATRIMONIU

Director executiv

Mariana PERȘUNARU



ADMINISTRAȚIA FONDULUI IMOBILIAR

Director general,

Mihai ENĂCĂȘESCU

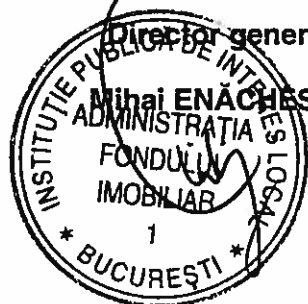



**HOTĂRÂRE**

privind solicitarea Consiliului Local al Sectorului 4 către Consiliul General al Municipiului București, în vederea adoptării unei hotărâri pentru transmiterea imobilului situat în Șos Giurgiului nr. 86, în administrarea Consiliului Local al Sectorului 4

Consiliul Local al Sectorului 4;

Având în vedere Raportul de specialitate al Direcției Gospodărire Locală nr. P.12/258/19.01.2017;

Luând act de expunerea de motive a Primarului Sectorului 4;

Ținând seama de Rapoartele comisiilor de specialitate ale Consiliului Local al Sectorului 4;

În conformitate cu prevederile Legii nr.213/1998 privind bunurile proprietate publică, cu modificările și completările ulterioare

În baza prevederilor art. 45 alin. (1) și art. 81 alin. (2) lit. f) și alin. (4) din Legea nr. 215/2001 privind administrația publică locală, cu modificările și completările ulterioare.

**HOTĂRĂȘTE:**

**Art. 1.** (1) Se solicită Consiliului General al Municipiului București să adopte o hotărâre privind transmiterea imobilului situat în Șos Giurgiului nr.86 sector 4 în administrarea Consiliului Local al Sectorului 4, compus din:

- a) clădire conform Releve-urilor din Anexă;
- b) terenul aferent.

(2) Imobilul prevăzut la alin. (1) se va utiliza în vederea amenajării unei grădinițe.

**Art. 2.** Prevederile prezentei hotărâri vor fi aduse la îndeplinire de Direcția Gospodărire Locală, iar comunicarea acesteia va fi efectuată, prin grija Secretarului Sectorului 4, de Serviciul Tehnic Consiliul Local, conform competențelor legale.

Această hotărâre a fost adoptată în ședința ordinară a Consiliului Local al sectorului 4 din data de 31.01.2017.



PREȘEDINTE DE ȘEDINȚĂ,

Ioan GÂF DEAC

CONFORM CU  
ORIGINALUL.

Contrasemnează  
Secretarul Sectorului 4

Gabriela ANGHELOIU





ADMINISTRAȚIA FONDULUI IMOBILIAR  
Instituție Publică de Interes Local  
B-dul Regina Elisabeta nr. 16 sector 3  
BUCUREȘTI

Oficiul de Administrare Nr.7  
Nr.40003/ 22.02.2017

C ă t r e

PRIMĂRIA MUNICIPIULUI BUCUREȘTI  
DIRECȚIA PATRIMONIU  
În atenția d-nei Director Executiv Maria PERSUNARU  
Adresă nr.1399/09.02 2017

Referitor spațiu cu altă destinație din Șos. Giurgiului nr.86, sector 4

Urmare adresei dvs. cu nr.1399/09 02 2017 înregistrată la A.F.I. cu nr.4003/10.02.2017 prin care ne solicitați date suplimentare cu privire la spațiul cu altă destinație a cărui adresă poștală este Șos. Giurgiului nr.86, sector 4, parte din fostul complex comercial de la adresă, vă comunicăm.

- Din evidențele preluate de la S.C.A.V.L. Berceni S.A. respectiv registrul care cuprinde date despre Complexul Comercial rezultă că acesta este construit din fondurile statului și a fost recepționat la data de 15.01.1964. Nu deținem procesul verbal de recepție sau alt document din care să rezulte preluarea în administrare.
- În listele întocmite de A.F.I. la apariția Legii nr.550/2002 și transmise P.M.B. prin Nota cu nr.1771/19.11.2002 spațiul în discuție figurează la pozițiile nr. 61 – suprafața de 423,55 mp. utilizator SC VIZI IMPEX SRL, nr.63 - suprafața de 69,06 mp. utilizator SC VIZI IMPEX SRL, spații în evidența A.F.I. - S.Î.U.C.I.A și nr. 75 – suprafața de 139,54 mp. – utilizator SCA IGIENA S.A., anexăm în copii conform cu originalul paginile la care facem referire.

Vă mulțumim pentru deosebita colaborare.

Cu stimă,

DIRECTOR GENERAL  
Ing. MIHAELA C. NESCU

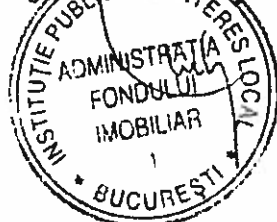

Șef Oficiu de Administrare Nr. 7  
Ing. Elena Pârlea

**SECTOR 4**  
**SITUAȚIA SPAȚIILOR CU ALTĂ DESTINAȚIE - A.F.I. - OFICIUL 4**

14

NR. CRT	ADRESA SPAȚIULUI				SUPRAF.	TITULAR CONTRACT	NR.CONTRACT		MOD DE DOBANDIRE	OBSERVAȚII	
	ARTERA	NR.	BL.	SECTOR			NR.	DATA			
67	SOS	GIURGIULUI	127	2B	4	25,38	LOTERIA NATIONALA	V57250 OF.4	22.08.91	DOTARE	FOND STAT
68	SOS	GIURGIULUI	33 BIS		4	26,71	FLORIA COSETTE NICOLAU GHEORGHE	V30602 OF.4	26.05.1977	AN CONȘTRUCȚIE 1922 DECRET 92/1950 POZ 2331 PERS. FIZICĂ	NAȚIONALIZAT
69	SOS	GIURGIULUI	44		4	12	CATRANGIU	OR/2 OF.4	12.02.02	DECRET 92/1950 POZ.2331	NAȚIONALIZAT
70	SOS	GIURGIULUI	86		4	146,00	COOP CONSTRUCTORUL	V4015 OF.4	05.09.79	AN CONȘTRUCȚIE 1963 SPC 1897/1945	FOND STAT
71	SOS	GIURGIULUI	86		4	228,00	COOP. MEST. IMBRACAMINTEA GEBAILA PREDĂ	V4018 OF.4	01.04.1973	AN CONȘTRUCȚIE 1963 DOTARE	FOND STAT
72	SOS	GIURGIULUI	86	B	4	57	ROMTELECOM RA	V32 OF.4	25.08.1999	AN CONȘTRUCȚIE 1963 DOTARE	FOND STAT
73	SOS	GIURGIULUI	86		4	98,00	SA COOP. ARTA SI PRECIZIE STANICA MAGDA	V4017 OF.4	01.04.73	AN CONȘTRUCȚIE 1963 SPC 1897/1948	FOND STAT
74	SOS	GIURGIULUI	86		4	73,00	SA NUFARUL	V4014 OF.4	02.03.1991	AN CONȘTRUCȚIE 1963 SPC 1897/1948	FOND STAT
75	SOS	GIURGIULUI	86		4	139,54	SCA IGIENA	V4013 OF.4	01.04.1973	AN CONȘTRUCȚIE 1963 SPC 1897/1951	FOND STAT
76	SOS	GIURGIULUI	86		4	53,11	SOCOM FOTOGRAFIA PETCU MIRCEA	V4016 OF.4	01.04.73	AN CONȘTRUCȚIE 1963 SPC 1897/1951	FOND STAT
77	SOS	GIURGIULUI	86-92		4	63,65	NICOLAE ADRIAN	V2 OF.4	18.02.2000	DOTARE	FOND STAT
78	SOS	GIURGIULUI	87		4	256+120 CURTE	AUTO CONȘTRUCT CMM COJOCARU CONSTANTIN	V2 OF.4	25.01.2001	DECRET 111/1951 DECIZIA SPB 299/01.1964	NAȚIONALIZAT
79	STR.	GRAMONT	25		4	51,72	GRADINITA NR 224	V25436/ 2 OF.4	03.06.1982	Decret 92/1950 SPB 922/1954, 759/1959	NAȚIONALIZAT
80	STR.	LANARIEI	31A		4	123 75+ 202,09 CURTE	UDRESCU ION MIRON INTERNAT	V1394 OF.4	05.12.1990	DECRET 10/28.01.1987	NAȚIONALIZAT
81	STR.	LANARIEI	73		4	89,4	U.A.P. NICOLAE FLOREA	V8 OF.4	15.03.2001	DECRET 224/1951 SPB 254/1956	NAȚIONALIZAT
82	STR.	LANARIEI	84		4	24,00	ALBOIU VIRGILIU	V2095 OF.4	21.12.1994	DECRET 224/1952 DECIZIA SPB 827/1952	NAȚIONALIZAT
83	STR.	LANARIEI	84		4	24	CRISTEA GHEORGHE	V2259 OF.4	24.06.1998	DECRET 224/1951 SPB 827/1952	NAȚIONALIZAT

**SECTOR 4**  
**SITUAȚIA SPAȚILOR CU ALTĂ DESTINAȚIE - A.F.I. - S.I.U.C.I.A.**

NR. CRT.	ADRESA SPAȚIULUI				SUPRAF.	TITULAR CONTRACT	NR. CONTRACT		MOD DE DOBÂNDIRE	OBSERVAȚII	
	ARTERA	NR.	BL.	SECTOR			NR.	DATA			
45	SOS.	GIURGIULUI	107		4	536,40	SRL MARCOM PROD PREST ION MIHAI	C/6 AFI	23.03.99	DECRET 92/1950 POZ.3492 PERS.FIZICA	NATIONALIZAT
46	SOS.	GIURGIULUI	118		4	271,74	CUPSA IMPEX SRL	FC/22584 AFI	06.11.2000	AN CONSTRUCTIE 1963 DOTARE	FOND STAT
47	SOS.	GIURGIULUI	118		4	47,08	SC AURICOM IMPEX SRL	A/205 AFI	20.07.1994	AN CONSTRUCTIE 1963 DOTARE	FOND STAT
48	SOS.	GIURGIULUI	118		4	72,45	SRL COMIMPEX DOI BRAZI POPESCU AURICA	C/105 AFI	09.11.1999	AN CONSTRUCTIE 1963 DOTARE	FOND STAT
49	SOS.	GIURGIULUI	118		4	71,21	SRL CRIS FAM COM STANCU FLOAREA	C/147 AFI	01.11.2000	AN CONSTRUCTIE 1963 DOTARE	FOND STAT
50	SOS.	GIURGIULUI	118		4	160,65	SRL FIBA TRADING COMP IMPEX	A/79 AFI	24.05.96	AN CONSTRUCTIE 1963 DOTARE	FOND STAT
51	SOS.	GIURGIULUI	118	12	4	32,60	SRL KOMBUK IMPEX POPESCU DANIELA	A/206 AFI	20.07.1994	AN CONSTRUCTIE 1963 DOTARE	FOND STAT
52	SOS.	GIURGIULUI	118		4	213,77	TISMAROM PROD COM	FC/20 AFI	16.11.2000	AN CONSTRUCTIE 1963 DOTARE	FOND STAT
53	SOS.	GIURGIULUI	119		4	37,90	MILLENNIUM CLUB	FC/16775 AFI	28.08.2000	AN CONSTRUCTIE 1963	FOND STAT
54	SOS.	GIURGIULUI	119	11	4	204,90	SRL FRIZERIE-COAFURA EMILIA DUMITRU EMILIA	A/186 AFI	01.07.94	AN CONSTRUCTIE 1963	FOND STAT
55	SOS.	GIURGIULUI	120	13	4	126,54	SRL MATT SERVICE CO 95 PARASCHIV COSTEL	FC/4127 AFI	06.04.98	AN CONSTRUCTIE 1963 DOTARE	FOND STAT
56	SOS.	GIURGIULUI	131		4	42,30	BETA AMICOM	FC/24652 AFI	16.11.2000	AN CONSTRUCTIE 1977	FOND STAT
57	SOS.	GIURGIULUI	38		4	126,11	SC DANIEL SI ALEXANDRA IMPORT EXPORT TRANSPORT TURIST SERVICII SRL	FC/3387 AFI	17.04.00	ANI CONSTRUCTIE 1900, 1937 DECIZIA SPB 741 / 1963	NATIONALIZAT
58	SOS.	GIURGIULUI	71		4	276 16+ 338 CURTE	PARTIDUL POPULAR CRESTIN	I/30 AFI	01.10.2001	DECIZIA CPB 1378/17.03.50 FOND STEAGUL ROȘU	NATIONALIZAT
59	SOS.	GIURGIULUI	86		4	111,00	SC ROUMANIAN MAROCO	A/80 AFI	05.06.97	AN CONSTRUCTIE 1963 SPC 1897/1949	FOND STAT
60	SOS.	GIURGIULUI	86		4	271,79	SC DUMALEX PROD COM SRL	A/84 AFI	29.05.96	AN CONSTRUCTIE 1963 SPC 1897/1951	FOND STAT
61	SOS.	GIURGIULUI	86		4	423,55	SC VIZI IMPEX SRL	FC/17238/AF 1	19.09.2002	AN CONSTRUCTIE 1963 DECIZIA SPC 1897/1951	FOND STAT
62	SOS.	GIURGIULUI	86		4	53,26	SRL OCAUS SERV IMPEX MARIAN STANCIU	FC/8414 AFI	26.01.99	AN CONSTRUCTIE 1963 SPC 1897/1951	FOND STAT

**SECTOR 4**  
**SITUAȚIA SPAȚIILOR CU ALTĂ DESTINAȚIE - A.F.I. - S.I.U.C.I.A.**

8

NR. CRT.	ADRESA SPAȚIULUI				SUPRAF.	TITULAR CONTRACT	NR. CONTRACT		MOD DE DOBÂNDIRE	OBSERVAȚII	
	ARTERA		NR.	BL.			SECTOR	NR.			DATA
63	SOS.	GIURGIULUI	86		4	69,06	SRL VIZI IMPEX	FC/13819 AFI	18.08.98	AN CONSTRUCTIE 1963 SPC 1887/1951	FOND STAT
64	SOS.	GIURGIULUI	86-88		4	71,00	SRL ANTILOPA PROD COM	A/91 AFI	09.05.1997	AN CONSTRUCTIE 1963 SPC 1887/1951	FOND STAT
65	STR.	LAMOTESTI	35		4	36,95	GIANA	FC/22641 AFI	15.11.2000	FARA BAZA	FARA BAZA
66	STR.	LANARIEI	94		4	17,50	COMCA-AN IMPEX	A/108 AFI	11.06.98	AN CONSTRUCTIE 1922 DECIZIA SPB 741/1963	NATIONALIZAT
67	STR.	LANARIEI	98		4	39,83	BALOI DUMTRU	I/37 AFI	1998	NATIONALIZAT	NATIONALIZAT
68	BD.	MARASESTI	1		4	172.94 + 34.54	SC AUTO BILAL SRL	FC/15348 AFI	04.07.00	DECRET 224/1951 DECIZIA SPB 827/1952	NATIONALIZAT
69	BD.	MARASESTI	42		4	122,00	C.I.T.C. SA	C/25 AFI	15.01.1999	AN CONSTRUCTIE 1984	FOND STAT
70	STR.	NITU VASILE	2		4	33,20	SC SPECIAL MAREXIM SRL	A/73 AFI	10.08.1997	DOTARE	FOND STAT
71	STR.	NITU VASILE	2		4	407.44 + 137.81	SRL WEINER SERVICES	FC/2652 AFI	27.05.99	DOTARE	FOND STAT
72	STR.	NITU VASILE (COMPLEX 2)	2		4	98,18	SC FARMACIA SF.MARIA SRL	C/13 AFI	11.01.99	DOTARE	FOND STAT
73	STR.	OLIMPULUI	66		4	111.43 + 69 TEREN	IMPACT CONFECTII	FC/22718 AFI	23.02.2000	AN CONSTRUCTIE 1914 DECRET 92/1950 POZ.3640 PERS FIZICA	NATIONALIZAT
74	STR.	OLIMPULUI	66		4	162.08 + 71.75 TEREN	IMPACT CONFECTII	C/23 AFI	03.05.1999	AN CONSTRUCTIE 1914 DECRET 92/1950 POZ.3640 PERS FIZICA	NATIONALIZAT
75	SOS.	OLTENITEI	169		4	1618,68	A&A TRADING COMPANY	A/208 AFI	28.11.1996	DECRET 26/1986	NATIONALIZAT
76	SOS.	OLTENITEI	169		4	3211.59 + 2268.90 TEREN	SA A&A TRADING COMPANY SA	FC/23114 AFI	22.09.2000	DECRET 26/1986	NATIONALIZAT
77	SOS.	OLTENITEI	169		4	861,60	SC SERV COMTUR SRL	A/201 AFI	15.07.94	DECRET 26/1986	NATIONALIZAT
78	SOS.	OLTENITEI	169		4	1618,68	SRL ROMCOV COMPANY	A/209 AFI	28.11.96	DECRET 26/1986	NATIONALIZAT
79	SOS	OLTENITEI	252- 254		4	369,02	SC VLAD - EXIM SRL	C/109 AFI	01.11.99	DOTARE	FOND STAT